

## 臺灣水產學會 108 年度學術論文發表會及會員大會 通知

敬啟者：

本學會 108 年度學術論文發表會及會員大會，經理監事會議及大會籌備小組會議決議，將於 **108 年 1 月 12 日** (星期六) 假國立臺灣大學舉行。近年本會學術論文發表會蒙各界及會員支持，十分熱絡，學術論文發表篇數亦逐年增加，歡迎各位水產先進及會員踴躍參加共襄盛舉。本學術論文發表會除質量兼顧外，並鼓勵海報展示，期能有助於提昇本會論文發表之水準。隨函附上論文發表須知，煩請您於報名截止日期 **107 年 12 月 14 日** 下午 **5 點** 前，儘速上網完成報名手續，以利後續作業。亦歡迎加入本會成為會員，共同促進臺灣水產研究的提升。

敬祝

研安

臺灣水產學會理事長

陳君如 敬上

中華民國 107 年 10 月 1 日



---

承辦單位：國立臺灣大學 漁業科學研究所

總幹事：韓玉山 所長

祕書：張芳齊 幹事、黃怡誠 博士

電話：02-33663726

E-mail: [exten@ntu.edu.tw](mailto:exten@ntu.edu.tw)

傳真：02-33669449

地址：10617 臺北市羅斯福路四段一號漁業科學館

學會聯絡人：李純慧小姐 電話：02-24622101 轉 2304

本年會最新訊息及議程，會公告在 <http://2018fst.iis.sinica.edu.tw/2018fst/>  
網頁使用上若有任何問題，請與黃先生聯絡 (電話：02-33663726)

## 一、學術論文發表會籌辦單位

- (一) 主辦單位：臺灣水產學會
- (二) 承辦單位：國立臺灣大學漁業科學研究所
- (三) 協辦單位：
  - a. 行政院農業委員會水產試驗所
  - b. 國立臺灣大學生命科學院
  - c. 中央研究院細胞與個體生物學研究所臨海研究站
  - d. 中央研究院資訊學研究所

## 二、承辦小組成員

- (一) 召集人：陳君如（臺灣水產學會理事長）
- (二) 秘書長：蔡慧君（臺灣水產學會秘書長）
- (三) 總幹事：韓玉山（國立臺灣大學漁業科學研究所所長）
- (四) 籌備委員：

臺灣大學漁業科學研究所—周宏農教授、李宗徽教授、廖文亮副教授、李英周副教授、王永松助理教授、柯佳吟助理教授、黃怡誠博士、張芳齊幹事、池岱倪研究助理。

臺灣大學海洋研究所—蕭仁傑教授、謝志豪教授、王慧瑜副教授、張以杰助理教授。

臺灣大學生物產業機電工程學系—朱元南教授

臺灣大學生物環境系統工程學系—侯文祥教授

中央研究院—黃鵬鵬教授、陳志毅教授、張繼堯副教授、林仲彥副教授。

## 三、專題演講

國立臺灣海洋大學水產養殖學系周信佑教授—"研究與創業~由 A 到 A+"。

#### 四、學術論文主題

- (一) 養殖技術、繁養殖
- (二) 水產生物技術、水產疾病及微生物
- (三) 漁業資源、管理
- (四) 食品科學及飼料營養
- (五) 水產生物生理生態、環境
- (六) 漁業經濟、政策法律、觀光休閒

附註：

1. 口頭發表以 144 篇論文為限，論文超過 144 篇時，將由籌辦單位依照完成註冊之先後順序調整為海報展示。
2. 視各組報名人數，再指定各組會場教室。

#### 五、學術論文發表會時間：108 年 1 月 12 日（星期六）

#### 六、報名系統及繳費：

(一) 報名方式：一律採用網路報名。

1. 網路報名：<http://2018fst.iis.sinica.edu.tw/2018fst/>

2. 報名截止日期：民國 107 年 12 月 14 日 下午 5 點。

(二) 繳費：年費、研討會註冊費

郵局劃撥帳號 00008609，戶名：臺灣水產學會陳君如。

附註：

1. 口頭發表論文及張貼海報者須先至郵局劃撥匯款後，始能上網登入報名；會員以單一作者身分投稿 2 篇以上口頭報告或海報展示，僅收取一份報名註冊費用。
2. 多人一同劃撥匯款時，請在備註欄註明詳細資訊，以免對帳不清。

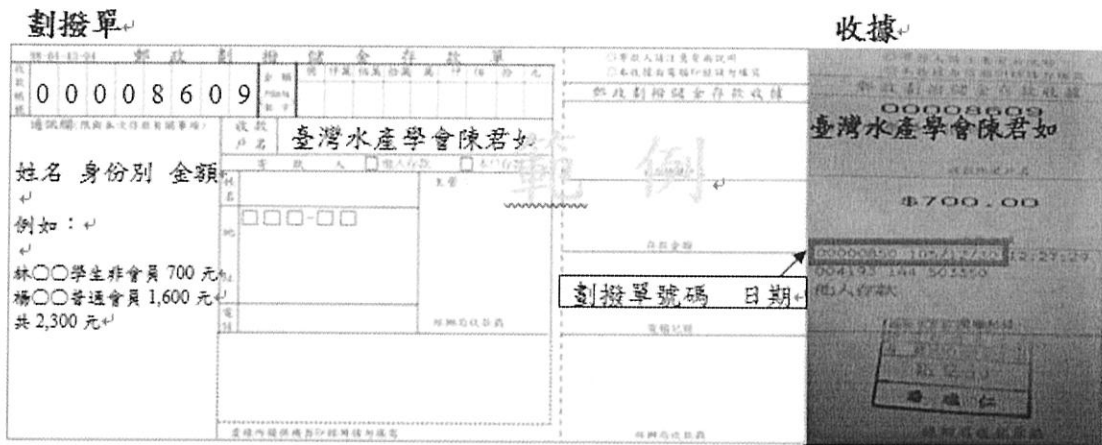

### 七、臺灣水產學會論文發表會之註冊費：

- (一) 學生會員：註冊費 400 元 + 學生會員年費 400 元 = 800 元。
- (二) 非會員學生：註冊費 700 元。
- (三) 普通會員：註冊費 1,000 元 + 會員年費 600 元 = 1,600 元。
- (四) 一般人士，非會員：註冊費 1,500 元。
- (五) 入會費：300 元。

### 八、場地規畫：

- (一) 報到場地：博雅教學館一樓西側大廳（見附圖一）。
- (二) 會員大會及專題演講：博雅教學館 101 階梯教室。
- (三) 水產學會理監事選舉開票所：博雅教學館 102 階梯教室。
- (四) 場地：空間規劃均在本校博雅教學館（1 間開幕、9 間研討會場地、1 間理監事選舉開票室、1 間評審委員討論室、海報展示區及廠商擺攤區）。
- (五) 簡報資料彙整處：

博雅教學館一樓報到桌旁設四台筆電收集檔案，不用網路，講者可於會議前上傳簡報檔至會議網站系統，現場傳檔一律以 USB 隨身碟傳遞，後由工作人員分送至各會場。

## 九、摘要及簡報檔

- (一) 簡報檔案製作一律以 PowerPoint 建立(\*.ppt 或 \*.pptx)。
- (二) 口頭論文報告以使用 PowerPoint 與會場之電腦(PowerPoint2007)和投影機為限。

## 十、研討會論文集編輯

- (一) 研討會論文集包括會議議程、專題演講全文(或 ppt 簡報檔)及廣告頁。其他演講和海報摘要部分，請至系統自行下載。
- (二) 投稿摘要一律於網站依指示完成，中文摘要字數以 300 字為限，英文摘要字數以 250 字為限。
- (三) 每篇論文口頭發表時間為 15 分鐘(報告時間 12 分鐘，討論時間 3 分鐘)。

## 十一、海報展示格式、參加壁報比賽評審及頒獎原則：

- (一) 論文海報展示規格以全開直式橫書海報為限(約 85 cm x 113 cm)。
- (二) 每一領域邀請 2 名專家學者，擔任海報比賽評審委員，因經費有限，依循往例不支給審查費用。
- (三) 海報比賽得獎名額參酌各領域參展海報作品數量再行決定，得獎名額以 1 ~ 3 名為原則，同時錄取佳作數名，其得獎名次及佳作名額，由評審委員會議決定之，其獎項則於開幕時段之專題演講後頒發。
- (四) 優勝得獎海報作品，每幅頒發中英文獎狀乙紙及獎金(第一名 2,000 元、第二名 1,500 元、第三名 1,000 元);另得獎佳作數名，頒發中英文獎狀乙紙。

## 十二、臺灣水產學會 108 年度會員大會及學術論文發表會會議議程

會議時間：中華民國 108 年 1 月 12 日（星期六）

報到地點：國立臺灣大學博雅教學館 1 樓西側

會議地點：國立臺灣大學博雅教學館 101 階梯教室（主會場）

會議議程：

時間	議程/地點
9:00~10:00	報到(博雅教學館 1 樓西側)
10:00~12:00	分組報告上午場
12:00~13:30	午餐及開票
13:30~15:00	開幕式、專題演講及頒獎(博 101)
15:20~17:20	分組報告下午場
17:20	賦歸
注意事項	*論文發表：每人固定為 15 分鐘，10 分鐘第 1 次響鈴，12 分鐘第 2 次長響鈴，結束報告保留 3 分鐘發問。簡報資料檔案應於會議前上傳或報到時繳交，不接受個人電腦撥放。
	*海報展示：需於會議當天上午 10:00 前張貼完成；11:00~12:00 時解說；17:20 以後拆除。請依所予編號張貼（大會提供張貼材料）。
	*會議手冊：本次書面內容僅提供大會議程資料、專題演講、發表文章目次與贊助廣告頁，論文摘要全文請至系統自行下載。

附圖一、國立臺灣大學博雅教學館位置。

